

# Bürgermeister und Gemeinderatswahl in der Gemeinde Obertrubach am 02.03.2008



*in der Gemeinde Obertrubach  
näher am Menschen.*

## Bürgermeisterwahl

Name	Ort	Obtr. 1	Obtr. 2	Obtr. ges.	Wolfsb.	Geschw.	Bärnfels	Brief	Gesamt	Reihenef.
<b>Müller Willi</b> Busunternehmer (1947)	Geschwand	130	129	259	100	133	128	418	<b>1038</b>	<b>1</b>
% von erhaltenen Stimmen		12,52%	12,43%	24,95%	9,63%	12,81%	12,33%	40,27%	100,00%	
% von gültigen Stimmen		11,35%	11,27%	22,62%	8,73%	11,62%	11,18%	36,51%	90,66%	
% von gültigen Stimmen des Wahllokal		<b>86,67%</b>	<b>92,81%</b>	<b>89,62%</b>	<b>90,09%</b>	<b>99,25%</b>	<b>90,78%</b>	<b>88,94%</b>	<b>90,66%</b>	
<b>Weitere Namensnennungen *</b>	siehe Seite 2	20	10	30	11	1	13	52	<b>107</b>	<b>2</b>
% von erhaltenen Stimmen		18,69%	9,35%	28,04%	10,28%	0,93%	12,15%	48,60%	100,00%	
% von gültigen Stimmen		1,75%	0,87%	2,62%	0,96%	0,09%	1,14%	4,54%	9,34%	
% von gültigen Stimmen des Wahllokal		<b>13,33%</b>	<b>7,19%</b>	<b>10,38%</b>	<b>9,91%</b>	<b>0,75%</b>	<b>9,22%</b>	<b>11,06%</b>	<b>9,34%</b>	

## Wahlbeteiligung Bürgermeisterwahl

	Wahl berechnigte	Wähler	beantragte Briefwahl	Wähleranteil	mögliche Stimmen Orte ohne Briefwahl	gültige Stimmen Orte ohne Briefwahl	Anteil gültige Stimmen von möglichen Stimmen
Obtr.1 (Rathaus)	353	178	131	87,5%	178	150	84,27%
Obtr.2 (Begegn.)	350	164	112	78,9%	164	139	84,76%
Obtr. gesamt	703	342	243	83,2%	342	289	84,50%
Wolfsberg	300	122	103	75,0%	122	111	90,98%
Geschwand	338	144	126	79,9%	144	134	93,06%
Bärnfels	358	185	88	76,3%	185	141	76,22%
Briefwahl		532			532	470	88,35%
<b>Gesamt</b>	<b>1699</b>	<b>1325</b>	<b>560</b>	<b>78,0%</b>	<b>1325</b>	<b>1145</b>	<b>86,42%</b>

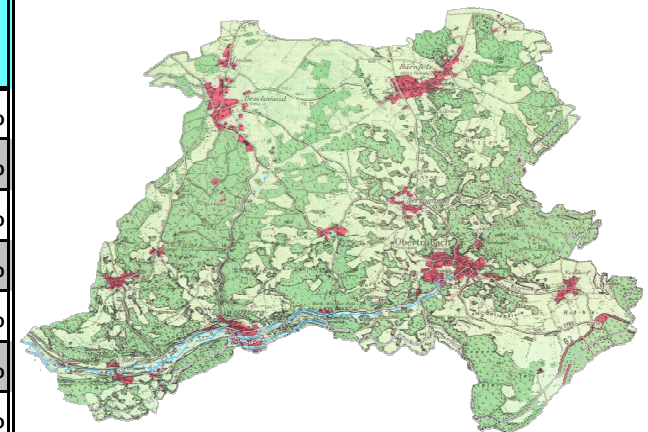

**Weitere Namensnennungen \***

Name	Ort	Obtr. 1	Obtr. 2	Obtr. ges.	Wolfsb.	Geschw.	Bärnfels	Brief	Gesamt	Reihenf.
Wölfel Roland	Obertrubach	4	6	10	4		1	13	28	1
Lang Stefan	Bärnfels	3		3	1		7	13	24	2
Frieser Hermann	Neudorf	5		5	1				6	3
Fiedler Erich	Weißhof	1	1	2				3	5	4
Grüner Richard	Wolfsberg			0	3			1	4	5
Reichel Bernd	Obertrubach	2		2				2	4	5
Singer Johannes	Obertrubach	2	1	3			1		4	5
Diederling Dirk	Obertrubach		1	1				2	3	8
Ritter Edgar	Obertrubach	1		1				2	3	8
Häfner Stefan	Bärnfels			0				2	2	10
Singer Daniela	Obertrubach			0				2	2	10
Stangl Eduard	Hundsdorf	1		1				1	2	10
Brütting Hans	Geschwand			0				1	1	13
Bütow Peer	Obertrubach			0				1	1	13
Deinlein Markus	Neudorf			0				1	1	13
Dresel Gregor	Untertrubach			0				1	1	13
Dressel Thilo	Herzogwind	1		1					1	13
Egloffstein Heinz	Geschwand			0				1	1	13
Grüner Georg	Dörfles			0				1	1	13
Habermann Max	Wolfsberg			0				1	1	13
Hollunder Elisabeth	Herzogwind			0				1	1	13
Kirsch Wilfried	Untertrubach			0	1				1	13
Müller Katharina	?			0				1	1	13
Ritter Thomas	Obertrubach			0				1	1	13
Ruder Bernd	Bärnfels			0			1		1	13
Scharinger Jürgen	Obertrubach		1	1					1	13
Schmitt Gregor	Bärnfels			0			1		1	13
Schmitt Heinrich	Bärnfels			0			1		1	13
Schwarz Stefan	Obertrubach			0			1		1	13
Sebald Adolf	Geschwand			0				1	1	13
Will Marietta	Wolfsberg			0	1				1	13
Zellman Adolf	Geschwand			0		1			1	13
<b>Gesamt</b>		<b>20</b>	<b>10</b>	<b>30</b>	<b>11</b>	<b>1</b>	<b>13</b>	<b>52</b>	<b>107</b>	

# Gemeinderatswahlen 2008

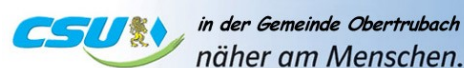

## Wahlvorschlag Nr. 1 CSU

Nr	Name	Al-ter	Ort	O1	O2	O_ges	W	G	B	Br	Ges	Rf.	2002		1996		1990	
1	Müller Willi Busunternehmer (1947)	60	G	117	114	231	109	171	155	400	1066	1	CSU 1	1218	CSU 3	1241	CSU 3	1210
2	Grüner Markus Dipl. Ing. GR (1961)	46	O	104	152	256	64	49	95	232	696	4	CSU 2	827	CSU 4	886	CSU 6	755
3	Gmelch Oswin Controller GR (1952)	55	B	52	68	120	53	67	323	290	853	2	CSU 6	891	CSU 5	874	CSU 9	812
4	Eichler Erwin Dipl. Ing. GR (1962)	45	W	84	79	163	207	74	78	317	839	3	CSU 9	908	CSU 12	661	JB 12	232
5	Zellmann Adolf Maurer (1963)	44	G	42	23	65	65	238	20	275	663	5	CSU 7	407	ABL 7	171	JB 9	138
6	Bauenschmitt Gerhard Magazinverwalter (1963)	44	O	103	137	240	27	24	43	198	532	8	CSU 13	343	X	X	X	X
7	Kirsch Wilfried DV-Industriekaufm. (1958)	49	U	56	55	111	186	41	41	266	645	6	CSU 14	490	CSU 21	386	JB 8	236
8	Röhler Hubert Schreinermeister (1970)	37	B	26	28	54	9	12	195	183	453	10	X	X	X	X	X	X
9	Häfner Stefan KFZ-Meister (1966)	41	B	47	68	115	25	15	256	220	631	7	JB 13	303	JB 10	329	X	X
10	Müller Reinhard Kundendienstmonteur(1960)	47	He	66	34	100	10	7	22	94	233	21	DGH 2	211	BU 6	303	X	X
11	Dresel Gregor Stahlbauschlosser (1962)	45	U	46	14	60	181	7	18	142	408	12	CSU 17	376	CSU 11	383	UW 3	298
12	Herold-Klein Ingrid Krankenschwester (1956)	51	O	56	74	130	8	11	65	134	348	15	X	X	X	X	X	X
13	Haas Thomas Controller (1982)	25	G	14	16	30	15	180	23	148	396	13	X	X	X	X	X	X
14	Dorsch Horst Unternehmer (1955)	52	Dö	12	15	27	58	10	11	63	169	24	UWG 4	163	UWG 6	161	UWG 6	212
15	Grüner Tobias Maschinenbautech. (1971)	36	O	78	151	229	29	21	50	143	472	9	CSU 25	387	JB 3	324	X	X
16	Pflaum Stefan Elektrotechniker (1966)	41	O	35	90	125	16	13	20	118	292	20	X	X	X	X	X	X
17	Häfner Ludwig Industriemeister (1963)	44	B	17	17	34	5	9	181	132	361	14	X	X	X	X	X	X
18	Steinhäuser Angela Kinderpflegerin (1959)	48	G	24	27	51	19	68	38	144	320	18	X	X	X	X	X	X
19	Dünninger Thomas Bauingenieur (1976)	31	B	19	11	30	2	7	44	48	131	26	X	X	X	X	X	X
20	Berner Christine Kaufrfrau (1988)	19	Ha	42	22	64	102	7	24	104	301	19	X	X	X	X	X	X
21	Zitzmann Andrea Verwaltungsangest. (1966)	41	B	14	15	29	10	14	94	65	212	22	X	X	X	X	X	X
22	Stangl Eduard Gast- u. Landwirt (1956)	51	Hu	69	28	97	83	11	33	106	330	17	CSU 22	413	CSU 24	447	CSU 18	429
23	Vogler Hans Schlosser (1958)	49	B	9	6	15	0	5	56	67	143	25	X	X	X	X	X	X
24	Schneckenburger Alex. Buchhalterin (1970)	37	O	18	33	51	7	18	22	32	130	27	X	X	X	X	X	X
25	Ruder Bernd Verwaltungsangest. (1974)	33	B	6	6	12	1	11	51	34	109	28	X	X	X	X	X	X
26	Kirsch Erich CAD System Manager (1961)	46	U	24	31	55	162	24	14	181	436	11	CSU 26	482	X	X	JB 13	190
27	Schmid Bernd Mechaniker (1949)	58	G	9	4	13	1	79	11	77	181	23	CSU 27	196	CSU 23	172	CSU 17	213
28	Singer Johannes KFZ-Meister (1982)	25	O	54	69	123	20	23	56	114	336	16	X	X	X	X	X	X
				1243	1387	2630	1474	1216	2039	4327	11686			7615		6338		4725
<b>Nr</b>	<b>Name</b>	<b>Al-ter</b>	<b>Ort</b>	<b>O1</b>	<b>O2</b>	<b>O_ges</b>	<b>W</b>	<b>G</b>	<b>B</b>	<b>Br</b>	<b>Ges</b>	<b>Rf.</b>	<b>2002</b>	<b>1996</b>	<b>1990</b>			
Gesamtstimmen der Liste in den Vergangenen Wahljahren													13444	15625	15529			

Ersatz:
Dresel Martin
Habermann Johann
Maier Eduard

Vertrauensleute:
Karl Irene
Gottfried Neuner

Gemeinsames Alter	1200 Jahre
Durchschnittsalter	42,86 Jahre

Wahlvorschlag Nr. 4 Bürger Union (BU)

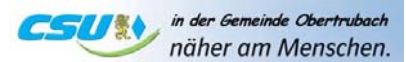

Nr	Name	Alter	Ort	O1	O2	O_ges	W	G	B	Br	Ges	Rf.	2002		1996		1990	
1	Reichel Bernd Werkzeugmacher (1971)	36	O	188	232	420	20	13	46	385	884	2	BU 1	551	X	X	X	X
2	Fiedler Erich Service-Techniker (1955)	52	We	183	251	434	16	9	60	403	922	1	BU 5	555	X	X	X	X
3	Güner Monika Erzieherin (1968)	39	O	60	112	172	9	1	12	102	296	5	X	X	X	X	X	X
4	Reichel Alois Fernmeldeelektron. (1969)	38	O	91	136	227	4	1	3	165	400	3	X	X	X	X	X	X
5	Leicht Dagmar Hausfrau (1967)	40	O	46	78	124	4	2	3	64	197	7	X	X	X	X	X	X
6	Bauer Stephan Fachinformatiker (1975)	32	O	54	133	187	6	1	1	133	328	4	X	X	X	X	X	X
7	Wölfel Jürgen Zimmerermeister (1970)	37	O	51	118	169	6	8	0	77	260	6	X	X	X	X	X	X
8	Reichel Martin Mechatroniker (1987)	30	O	49	52	101	1	0	1	67	170	12	X	X	X	X	X	X
9	Rupprecht Theresia Büroangestellte (1961)	46	O	42	67	109	3	0	7	69	188	10	X	X	X	X	X	X
10	Chlebowski Roland Kraftfahrer (1963)	44	O	24	36	60	1	0	4	42	107	18	BU 25	81	BU 14	191	X	X
11	Gebhardt Glen Industrie Kaufmann (1970)	47	O	29	45	74	4	1	0	65	144	14	X	X	X	X	X	X
12	Schmitt Maria Postbeamtin (1963)	44	O	44	76	120	4	3	9	61	197	7	X	X	X	X	X	X
13	Wieczorek Günter Monteur (1963)	44	O	23	55	78	1	0	0	23	102	20	BU 27	60	BU 23	100	X	X
14	Reichel Matthias Maschinenbautechn. (1969)	38	O	33	76	109	1	0	0	84	194	9	BU 19	129	BU 12	191	X	X
15	Neuner Anita Hausfrau (1958)	49	O	46	60	106	5	1	0	47	159	13	BU 16	119	X	X	X	X
16	Brütting Georg Lagerist (1950)	57	O	53	30	83	1	0	0	60	144	14	BU 11	117	BU 11	189	X	X
17	Reichel Roland Maschinenschlosser (1960)	47	O	24	40	64	1	0	0	38	103	19	BU 18	111	BU 16	135	BU 24	150
18	Wieczorek Torsten Stahlformenbauer (1968)	39	O	43	51	94	1	3	3	35	136	17	BU 20	97	X	X	X	X
19	Steinlein Alfons Betriebsschlosser (1959)	48	O	37	15	52	1	0	3	8	64	26	BU 17	58	BU 20	97	BU 19	119
20	Müller Heribert Mechanikermeister (1957)	50	O	24	31	55	1	0	3	78	137	16	BU 13	76	X	X	X	X
21	Gmelch Dieter Schreiner (1976)	31	O	17	25	42	1	1	21	29	94	22	BU 21	102	X	X	X	X
22	Schwarz Stefan Maurermeister (1968)	39	O	52	49	101	4	0	3	76	184	11	X	X	X	X	X	X
23	Brütting Georg Fliesenleger (1963)	44	O	27	19	46	1	0	5	16	68	25	BU 23	46	X	X	X	X
24	Adelmann Florian Installateur (1982)	25	O	17	17	34	2	0	0	7	43	28	X	X	X	X	X	X
25	Kirsch Knut Großhandelskaufm. (1944)	63	O	13	29	42	1	0	3	9	55	27	X	X	X	X	X	X
26	Steinlein Alfons Service-Techniker (1956)	51	O	31	21	52	1	0	0	24	77	24	X	X	X	X	X	X
27	Heim Hans Maschineneinrichter (1957)	50	O	30	27	57	1	0	3	38	99	21	BU 26	87	BU 19	171	BU 22	131
28	Grembler Renate Hausfrau (1957)	50	O	20	27	47	2	0	1	40	90	23	BU 28	100	X	X	X	X
				1351	1908	3259	103	44	191	2245	5842			2289		1074		400
Gesamtstimmen der Liste in den Vergangenen Wahljahren													4677		6339		7445	

Ersatz:
Müller Stefan
Chlebowski Elli
Reichel Alois Toracker1

Vertrauensleute:

Gemeinsames Alter	1210 Jahre
Durchschnittsalter	43,21 Jahre

Wahlvorschlag Nr. 5 Aktive Bürgerliste (ABL)

Nr	Name	Al-ter	Ort	O1	O2	O_ges	W	G	B	Br	Ges	Rf.	2002		1996		1990	
1	Egloffstein Heinz Operator (1955)	52	G	14	31	45	16	242	6	239	548	1	ABL 1	656	CSU 7	587	X	X
2	Otzmann Barbara Angestellte (1957)	50	G	7	4	11	4	161	6	122	304	4	ABL 2	332	ABL 12	170	X	X
3	Arnold Bernhard Fernmeldeelektroniker (1961)	46	G	0	0	0	1	52	0	45	98	15	CSU 12	134	X	X	FWG 24	80
4	Brütting Hans Hausmeister (1963)	44	G	0	9	9	1	182	3	174	369	3	ABL 11	225	X	X	X	X
5	Eichler Theo Postbeamter (1961)	46	G	0	6	6	16	190	4	194	410	2	ABL 8	349	ABL 4	212	X	X
6	Brendel Hans Adam Werkzeugmachermst. (1956)	51	G	7	6	13	13	88	0	91	205	7	ABL 7	265	ABL 9	244	X	X
7	Mager Richard Verwaltungsfachwirt (1966)	41	G	0	3	3	1	60	1	48	113	13	ABL 25	105	ABL 17	84	X	X
8	Haas Heidi Kaufm. Angestellte (1957)	50	G	2	1	3	4	82	4	57	150	8	ABL 18	92	ABL 6	118	X	X
9	Hofmann Peter Uhrmachermeister (1954)	53	G	3	1	4	4	111	1	138	258	5	ABL 3	372	ABL 3	270	X	X
10	Ebenhack Ludwig Schlossermeister (1956)	51	G	1	3	4	1	132	5	97	239	6	ABL 5	337	ABL 10	229	X	X
11	Hofmann Siegfried Stuckateur (1953)	54	G	0	6	6	1	36	0	30	73	20	ABL 9	65	ABL 5	78	CSU 23	150
12	Igl Reinhard Maler (1963)	44	G	0	0	0	1	74	3	50	128	9	ABL 26	81	ABL 28	88	X	X
13	Sebald Adolf Schweißer (1954)	53	G	0	0	0	1	43	0	29	73	20	ABL 14	84	ABL 26	27	FWG 5	111
14	Arnold Erwin Operator (1951)	56	G	0	1	1	1	31	0	45	78	18	ABL 4	235	ABL 8	106	X	X
15	Will Ernst Schlosser (1949)	58	G	3	3	6	1	27	0	17	51	25	ABL 24	52	FWG 11	53	FWG 11	85
16	Wiegärtner Roland Kfz.-Mechaniker (1960)	47	G	0	0	0	1	25	3	16	45	27	ABL 13	73	ABL 13	48	X	X
17	Bauernschmitt Reinhold Maschinebediener (1965)	42	G	0	0	0	1	23	1	21	46	26	ABL 19	87	ABL 27	71	X	X
18	Schuhmann Adelheid Hausfrau (1956)	51	G	0	0	0	4	50	0	56	110	14	ABL 10	182	X	X	X	X
19	Schmid Frank Werkzeugmachermst. (1972)	35	G	3	0	3	1	70	0	50	124	11	X	X	X	X	X	X
20	Neuner Rudolf Kfz.-Mechaniker (1962)	45	G	0	0	0	7	62	0	48	117	12	ABL 12	165	ABL 18	153	X	X
21	Fett Reinhard Schlosser (1969)	38	G	3	0	3	1	59	0	64	127	10	JB 4	86	JB 4	78	FWG 26	47
22	Hauptmann Stefan Laborant (1962)	45	G	0	0	0	1	46	0	42	89	17	ABL 28	115	ABL 23	65	X	X
23	Steinhäuser Günther Ex. Altenpfleger (1956)	51	G	0	0	0	1	34	0	29	64	23	ABL 21	91	ABL 24	60	X	X
24	Kirsch Wolfgang Elektroniktechniker (1957)	50	G	0	0	0	6	57	0	35	98	15	ABL 27	92	ABL 16	67	X	X
25	Brendel Andrea Hausfrau (1961)	46	G	0	3	3	1	31	1	22	58	24	ABL 23	46	ABL 19	144	X	X
26	Wohlfahrt Mario Kunststoffformgeber (1962)	45	G	3	2	5	1	45	0	26	77	19	X	X	X	X	BU 13	160
27	Deininger Dieter Rentner (1940)	67	G	0	0	0	1	23	0	7	31	28	ABL 17	56	ABL 21	32	FWG 20	45
28	Egloffstein Gregor Operator (1961)	46	G	0	3	3	1	39	0	30	73	20	X	X	ABL 22	64	X	X
				<b>46</b>	<b>82</b>	<b>128</b>	<b>93</b>	<b>2075</b>	<b>38</b>	<b>1822</b>	<b>4156</b>			4377		3048		678
<b>Nr</b>	<b>Name</b>	<b>Al-ter</b>	<b>Ort</b>	<b>O1</b>	<b>O2</b>	<b>O_ges</b>	<b>W</b>	<b>G</b>	<b>B</b>	<b>Br</b>	<b>Ges</b>	<b>Rf.</b>	<b>2002</b>		<b>1996</b>		<b>1990</b>	
Gesamtstimmen der Liste in den Vergangenen Wahljahren													4607	3741	O			

Ersatz:

Vertrauensleute:

Gemeinsames Alter	1357 Jahre
Durchschnittsalter	48,46 Jahre

Wahlvorschlag Nr. 7 Freie Wählergemeinschaft (FWG)



Nr	Name	Al-ter	Ort	O1	O2	O_ges	W	G	B	Br	Ges	Rf.	2002		1996		1990	
1	Frieser Hermann Metzgermeister (1953)	54	Ne	108	62	170	24	22	76	315	607	1	FWG 1	519	FWG 10	274	FWG 15	240
2	Ritter Thomas Gastwirt (1969)	38	O	31	26	57	3	6	9	106	181	4	FWG 5	143	FWG 4	230	FWG 12	81
3	Meister Hans QS-Beauftragter(1954)	53	Ne	60	13	73	4	1	6	69	153	6	X	X	FWG 6	222	FWG 6	193
4	Rupprecht Georg Schumacherm. (1959)	48	O	38	16	54	3	3	7	87	154	5	FWG 9	176	FWG 12	103	X	X
5	Deinlein Markus Metzgermeister (1978)	29	Ne	61	58	119	4	0	15	92	230	2	FWG 18	137	X	X	X	X
6	Distler Thomas Auszubildender (1988)	19	O	9	14	23	3	0	10	31	67	21	X	X	X	X	X	X
7	Sperber Reinhard Landwirt(1968)	39	Ne	42	3	45	3	0	4	58	110	10	FWG 14	136	FWG 25	61	FWG 27	78
8	Kümmel Chirstian Techn.Fachwirt (1978)	29	O	4	8	12	4	0	4	48	68	20	X	X	X	X	X	X
9	Schaffer Richard Fertigungssteuer.(1958)	49	Ne	45	6	51	3	0	5	32	91	12	X	X	X	X	X	X
10	Rupprecht Alois Kfz-Mechaniker (1961)	46	B	15	7	22	3	2	9	77	113	7	X	X	X	X	X	X
11	Frieser Bernd Metzgermeister (1977)	30	Ne	44	18	62	3	10	14	100	189	3	FWG 20	224	FWG 28	127	X	X
12	Windsch Dieter Mechaniker (1971)	36	Ne	37	2	39	3	6	4	61	113	7	X	X	X	X	X	X
13	Eckert Konrad Maurer (1967)	40	O	9	2	11	3	0	4	53	71	19	X	X	X	X	X	X
14	Sperber Robert Kfz -Meister (1964)	43	Ne	36	1	37	3	0	4	42	86	14	X	X	X	X	X	X
15	Fett Bernd Elektroinstallat. (1975)	32	Li	7	0	7	3	13	4	57	84	16	X	X	X	X	X	X
16	Röhler Theo Elektromeister (1956)	51	Ne	6	1	7	3	0	4	45	59	24	FWG 16	112	X	X	FWG 13	99
17	Bütow Peer Kraftfahrer (1964)	43	O	15	13	28	4	0	3	52	87	13	X	X	X	X	X	X
18	Deinlein Gerhardt Metzgermeister (1952)	55	Ne	39	1	40	4	0	9	49	102	11	FWG 6	176	FWG 15	152	FWG 28	113
19	Wieczorek Marcel Auszubildender (1989)	18	O	8	32	40	3	0	9	23	75	18	X	X	X	X	X	X
20	Meyer Michael Einrichter (1976)	31	Ne	13	0	13	2	0	6	45	66	22	X	X	X	X	X	X
21	Frieser Harald Schreiner (1979)	28	Ne	21	9	30	3	0	6	72	111	9	X	X	X	X	X	X
22	Erlor Gebhard Rentner (1939)	68	He	2	0	2	2	0	3	17	24	28	FWG 17	24	X	X	X	X
23	Scheibner Matthias Kraftfahrer (1956)	51	Ne	8	0	8	2	0	3	27	40	26	X	X	X	X	X	X
24	Kümmel Wilhelm Rentner(1950)	57	O	8	6	14	2	0	4	56	76	17	FWG 13	68	FWG 7	116	REP 6	101
25	Röhler Dominik Auszubildender (1989)	18	Ne	7	2	9	2	0	3	18	32	27	X	X	X	X	X	X
26	Zitzmann Egon Metzger (1964)	43	B	5	1	6	2	3	9	27	47	25	X	X	FWG 16	59	FWG 10	61
27	Deinlein Tina Arzthelferin (1976)	31	Ne	17	4	21	3	0	6	36	66	22	X	X	X	X	X	X
28	Frieser Andreas Metzgergeselle (1988)	19	Ne	13	17	30	2	3	6	45	86	14	X	X	X	X	X	X
				<b>708</b>	<b>322</b>	<b>1030</b>	<b>103</b>	<b>69</b>	<b>246</b>	<b>1740</b>	<b>3188</b>			1715		1344		966
Nr	Name	Al-ter	Ort	O1	O2	O_ges	W	G	B	Br	Ges	Rf.	2002		1996		1990	
Gesamtstimmen der Liste in den Vergangenen Wahljahren													2962	3668	4120			

Ersatz:
Scheibner Marlis

Vertrauensleute:

Gemeinsames Alter	1098 Jahre
Durchschnittsalter	39,21 Jahre



Wahlvorschlag Nr. 8 Unabhängige Wählergruppe (UWG)

Nr	Name	Al-ter	Ort	O1	O2	O_ges	W	G	B	Br	Ges	Rf.	2002		1996		1990	
1	Habermann Max Sportjournalist (1954)	53	W	28	29	57	159	9	5	259	489	1	UWG 1	415	UWG 2	407	X	X
2	Grüner Richard Kfz.-Meister (1964)	43	W	5	28	33	155	8	12	226	434	2	UWG 2	316	UWG 1	382	UWG 19	209
3	Ohlwerter Jaqueline Postzustellerin (1966)	41	Ha	6	0	6	96	1	4	125	232	4	UWG 16	102	X	X	X	X
4	Grüner Siegfried Elektriker (1964)	43	Dö	0	1	1	49	0	1	74	125	8	UWG 10	81	UWG 10	94	X	X
5	Dresel Bruno Schornsteinanb. (1964)	43	W	5	7	12	98	3	1	134	248	3	UWG 5	136	UWG 5	150	UWG 14	144
6	Egloffstein Rudolf Sachbearbeiter (1960)	47	W	0	0	0	42	0	1	50	93	12	X	X	X	X	X	X
7	Kasseck Edmund Maurer,Stuckateur (1965)	42	W	4	6	10	61	0	2	70	143	6	UWG 7	128	UWG 9	143	X	X
8	Egloffstein Anneliese Hausfrau (1955)	52	W	0	0	0	44	0	1	36	81	15	UWG 6	105	UWG 8	109	X	X
9	Will Bernd Student (1985)	22	W	0	0	0	65	4	1	72	142	7	X	X	X	X	X	X
10	Frühbeißer Josef Kanalbauer (1967)	40	Dö	0	3	3	33	0	1	57	94	11	UWG 15	66	UWG 27	38	X	X
11	Fränkel Wolfgang Einsteller (1968)	40	W	6	3	9	72	1	4	91	177	5	UWG 13	131	UWG 13	82	X	X
12	Brendel Helmut Elektromeister (1955)	53	W	0	4	4	45	0	1	30	80	16	X	X	X	X	X	X
13	Maier Marc Bankkaufmann (1983)	24	W	0	0	0	50	6	1	48	105	9	X	X	X	X	X	X
14	Von Gerlach Ina-Eli. Rechtsanwältin (1972)	35	W	0	0	0	46	1	1	42	90	13	X	X	X	X	X	X
15	Dresel Stephan Metallbauer (1987)	20	U	0	0	0	43	1	1	39	84	14	X	X	X	X	X	X
16	Egloffstein Bernhard Maurer (1959)	48	Dö	0	0	0	37	0	1	58	96	10	UWG 12	89	UWG 14	92	UWG 13	113
17	Kiesel Michael Arbeiter (1980)	28	O	0	3	3	16	0	1	20	40	23	X	X	X	X	X	X
18	Walter Andreas Zimmerermeister (1972)	35	W	3	0	3	29	0	1	30	63	18	UWG 17	52	X	X	X	X
19	Egloffstein Erwin Mechaniker (1965)	42	Dö	0	1	1	20	0	1	47	69	17	UWG 27	64	X	X	X	X
20	Brendel Waltraud Altenpflegerin (1953)	54	W	0	1	1	29	0	4	27	61	19	UWG 9	108	X	X	X	X
21	Gebhard Helmut Werkschutzmst. (1964)	43	W	0	0	0	13	0	1	24	38	25	UWG 11	53	X	X	X	X
22	Grillenberger Dieter Rentner (1941)	67	U	0	0	0	21	0	1	20	42	22	UWG 8	62	X	X	X	X
23	Hiesinger Hardy Kraftfahrer (1965)	42	W	0	0	0	25	1	1	29	56	21	UWG 21	39	X	X	X	X
24	Steinhäuser Peter Lagerist (1957)	50	W	0	0	0	18	0	1	20	39	24	UWG 23	57	UWG 22	46	X	X
25	Chlebowski Michaela Hausfrau (1974)	33	W	0	0	0	10	0	1	17	28	28	X	X	X	X	X	X
26	Brendel Friedrich Kraftfahrer (1964)	43	Dö	0	0	0	26	0	1	34	61	19	X	X	UWG 23	62	X	X
27	Grembler Stefan Maurer (1962)	45	W	0	0	0	22	0	1	15	38	25	UWG 22	60	UWG 24	64	X	X
28	Schäfer Matthias Konstruktionsme. (1976)	31	U	0	0	0	10	0	1	21	32	27	UWG 18	45	UWG 18	41	X	X
				57	86	143	1334	35	53	1715	3280			2109		1710		466
<b>Nr</b>	<b>Name</b>	<b>Al-ter</b>	<b>Ort</b>	<b>O1</b>	<b>O2</b>	<b>O_ges</b>	<b>W</b>	<b>G</b>	<b>B</b>	<b>Br</b>	<b>Ges</b>	<b>Rf.</b>	<b>2002</b>		<b>1996</b>		<b>1990</b>	
Gesamtstimmen der Liste in den Vergangenen Wahljahren													2807		3328		3689	

Ersatz:
Fänkel Karin
Lunz Erwin
Hesel Johann
Egloffstein Dominik
Walter Ramona
Egloffstein Hans

Vertrauensleute:

Gemeinsames Alter	1159 Jahre
Durchschnittsalter	41,39 Jahre

Nr	Name	Al-ter	Ort	O1	O2	O_ges	W	G	B	Br	Ges	Rf.	2002		1996		1990	
1	Lang Stefan Geschäftsführer (1968)	39	B	59	41	100	14	33	298	263	708	1	JB 1	1042	JB 1	646	JB 16	283
2	Berner Florian Lehrsanwärter (1982)	25	He	26	11	37	7	0	57	74	175	4	X	X	X	X	X	X
3	Lang Alexander Veranstaltungsm. (1988)	19	B	14	10	24	4	1	67	58	154	6	X	X	X	X	X	X
4	Rupprecht Michael Fliesenleger (1964)	43	B	8	2	10	1	3	187	112	313	2	CSU 21	386	X	X	X	X
5	Wiegärtner Gerlinde Kinderpflegerin (1976)	31	B	1	2	3	1	0	57	27	88	13	X	X	X	X	X	X
6	Röhler Ingrid Hausfrau (1965)	42	B	1	2	3	2	3	61	25	94	11	X	X	X	X	X	X
7	Häfner Günther Lagerist (1969)	38	B	8	5	13	2	3	137	83	238	3	X	X	X	X	X	X
8	Lang Andreas Outdoorveranst. (1966)	41	B	5	2	7	1	0	66	32	106	10	X	X	X	X	X	X
9	Frühbeißer Bernhard Schleifer (1967)	40	B	4	5	9	1	0	103	59	172	5	X	X	X	X	X	X
10	Berner Christine Produktionstechn. (1978)	29	He	17	1	18	2	0	60	52	132	8	X	X	X	X	X	X
11	Singer Eduard Fahrrlehrer (1962)	45	B	1	4	5	1	0	74	46	126	9	X	X	X	X	X	X
12	Habermann Heike Hausw.Betriebsleit.(1967)	40	B	6	4	10	1	0	41	42	94	11	X	X	X	X	X	X
13	Fleischmann Alfred Versandleiter (1955)	42	B	1	1	2	1	0	20	26	49	22	X	X	X	X	X	X
14	Müller Daniel Verkäufer (1967)	40	B	1	2	3	1	3	49	25	81	14	JB 9	179	JB 8	233	X	X
15	Maier Martin Kaufmann (1966)	41	W	1	1	2	1	1	17	19	40	23	JB 8	129	JB 9	105	X	X
16	Häfner Clemens Fliesenleger (1966)	41	B	1	5	6	2	1	25	21	55	20	X	X	X	X	X	X
17	Hutzler Adolf NC- Schleifer (1956)	51	B	1	1	2	1	0	54	17	74	16	CSU 15	340	X	X	X	X
18	Schmitt Georg Techn.Angestellter(1963)	44	B	1	1	2	1	0	90	40	133	7	X	X	X	X	JB 10	185
19	Röhler Thomas Metallfacharbeiter (1967)	40	B	1	4	5	1	3	35	31	75	15	X	X	X	X	X	X
20	Häfner Georg Forstwirt (1976)	31	O	1	4	5	1	0	55	13	74	16	X	X	X	X	X	X
21	Rupprecht Matthias Werkzeugmaschlo.(1967)	40	B	1	2	3	1	0	52	6	62	19	JB 10	203	X	X	X	X
22	Röhler Tino Schreiner (1979)	28	B	1	4	5	1	1	49	15	71	18	X	X	X	X	X	X
23	Maier Rudolf Metallfacharbeiter (1973)	34	B	1	1	2	1	0	22	7	32	25	X	X	X	X	X	X
24	Lang Andreas Zimmermann (1986)	21	B	1	1	2	1	0	18	16	37	24	X	X	X	X	X	X
25	Daut Markus Fliesenleger (1962)	45	B	1	1	2	1	0	32	19	54	21	X	X	X	X	X	X
				163	117	280	51	52	1726	1128	3237			2279		984		468
Gesamtstimmen der Liste in den Vergangenen Wahljahren													3620		3198		3767	

Ersatz:

Vertrauensleute:

Gemeinsames Alter	930 Jahre
Durchschnittsalter	33,21 Jahre



Nr	Name	Al-ter	Ort	O1	O2	O_ges	W	G	B	Br	Ges	Rf.	2002		1996		1990	
1	Arnold Stefan Industriemeister (1965)	42	He	116	34	150	4	0	0	112	266	1	DGH 1	319	FWG 3	205	X	X
2	Steinlein Michael Industriemeister (1965)	42	He	97	13	110	0	3	3	79	195	2	DGH 5	219	BU 6	303	X	X
3	Karl Bruno Dreher (1960)	47	He	67	8	75	1	0	10	30	116	4	DGH 7	173	BU 7	291	X	X
4	Bauer Michael Schlosser (1948)	59	He	69	7	76	0	0	0	70	146	3	X	X	X	X	X	X
5	Reichel Peter Techn. Angestellter (1947)	60	He	41	6	47	0	0	0	57	104	5	X	X	X	X	X	X
6	Berner Hans Fleischermeister (1952)	55	He	41	0	41	0	9	0	31	81	6	DGH 15	113	CSU 16	394	X	X
7	Karl Christoph Werkzeugmacher (1964)	43	He	23	1	24	0	0	0	32	56	12	X	X	X	X	X	X
8	Schaffer Hans Brotfahrer (1961)	46	He	35	0	35	2	0	0	42	79	7	DGH 10	97	X	X	X	X
9	Meier Gerhard Aufzugsmonteur (1960)	47	He	34	0	34	0	0	0	12	46	13	DGH 9	77	X	X	X	X
10	Stiegler Rainer Industriemechaniker (1977)	30	He	28	3	31	0	0	0	12	43	14	DGH 8	60	X	X	X	X
11	Thürmer Jürgen Industriemechaniker (1978)	29	He	28	7	35	0	0	3	23	61	10	DGH 21	53	X	X	X	X
12	Dennerlein Gerda Hausfrau (1951)	56	He	14	0	14	0	0	0	25	39	16	DGH 6	92	X	X	X	X
13	Merz Helmut Verwaltungsleiter (1961)	46	He	15	6	21	0	0	0	36	57	11	DGH 4	134	X	X	X	X
14	Strötz Konrad Rentner (1942)	65	He	17	1	18	0	0	0	17	35	17	DGH 19	38	X	X	X	X
15	Wärren Hans Rentner (1935)	72	He	8	0	8	0	0	0	15	23	22	DGH 27	21	X	X	X	X
16	Heider Rocco Maurer (1968)	39	He	14	1	15	3	0	21	27	66	8	DGH 26	36	X	X	X	X
17	Dennerlein Marco CNC-Facharbeiter (1975)	32	He	7	0	7	0	0	0	11	18	26	DGH 22	14	X	X	X	X
18	Stiefler Hans Kaufmann (1959)	48	He	11	6	17	0	0	0	23	40	15	X	X	X	X	X	X
19	Arnold Baptist Maurer (1953)	54	He	16	0	16	0	0	0	5	21	23	X	X	X	X	X	X
20	Held Norbert Forstwirt (1971)	36	He	15	0	15	0	3	0	8	26	20	X	X	FWG 22	64	X	X
21	Habermann Hans Rentner (1938)	69	He	28	5	33	0	0	8	25	66	8	DGH 28	119	X	X	X	X
22	Striegel Roland Motorenschlosser (1976)	31	He	15	0	15	0	0	0	4	19	25	X	X	X	X	X	X
23	Stiefler Gitta Kraftfahrerin (1966)	41	He	9	0	9	0	0	0	16	25	21	X	X	X	X	X	X
24	Hutt Christian Industriemechaniker (1971)	36	He	13	3	16	0	1	0	15	32	18	X	X	X	X	X	X
25	Wiegärtner Heinz Maurer (1965)	42	He	7	0	7	0	3	3	4	17	27	X	X	X	X	X	X
26	Merz Thomas Industriemechaniker (1981)	26	He	17	0	17	0	0	0	3	20	24	X	X	X	X	X	X
27	Haberer Günther Elektrotechniker (1975)	32	He	14	0	14	3	0	0	12	29	19	X	X	X	X	X	X
28	Eckert Wilhelm Koch (1957)	50	He	4	0	4	0	0	0	3	7	28	DGH 12	49	X	X	X	X
				803	101	904	13	19	48	749	1733			1614		1257		0
<b>Nr</b>	<b>Name</b>	<b>Al-ter</b>	<b>Ort</b>	<b>O1</b>	<b>O2</b>	<b>O_ges</b>	<b>W</b>	<b>G</b>	<b>B</b>	<b>Br</b>	<b>Ges</b>	<b>Rf.</b>	<b>2002</b>		<b>1996</b>		<b>1990</b>	
Gesamtstimmen der Liste in den Vergangenen Wahljahren													2545	0	0			

Ersatz:

Vertrauensleute:

Gemeinsames Alter	1275 Jahre
Durchschnittsalter	45,54 Jahre

### Sitzverteilungen

Listen	Stimmen 2008	Plätze	St. 2002	St. 1996	St. 1990
<b>CSU</b>	<b>11686</b>	<b>5</b>	13444	15625	15529
<b>BU (Obertrubach)</b>	<b>5842</b>	<b>3</b>	4677	6339	7445
<b>ABL (Geschwand)</b>	<b>4156</b>	<b>2</b>	4607	3741	0
<b>FWG (Frieser)</b>	<b>3188</b>	<b>1</b>	2962	3668	4120
<b>UWG (Wolfsberg)</b>	<b>3280</b>	<b>1</b>	2807	3328	3689
<b>Junge Bürger</b>	<b>3237</b>	<b>1</b>	3620	3198	3767
<b>DGH (Herzogwind)</b>	<b>1733</b>	<b>1</b>	2545	0	0
<b>Gesamt:</b>	<b>33122</b>	<b>14</b>	34662	35899	34550

### Sitzverteilungen auf die Listenverbindungen

	LV1 (CSU, JB, ABL)	Rang	LV2 (BU, FWG, UWG, DGH)	Rang
Divisor	19079		14043	
1	19079	1	14043	2
2	9540	3	7022	4
3	6360	5	4681	7
4	4770	6	3511	9
5	3816	8	2809	11
6	3180	10	2341	14
7	2726	12	2006	
8	2385	13	1755	
9	2120		1560	
10	1908		1404	
	<b>Sitze: LV1</b>		<b>Sitze: LV2</b>	
	<b>8</b>		<b>6</b>	

### Sitzverteilungen der Listenverbindung LV1 auf die Einzellisten

	CSU	Rang	ABL	Rang	JB	Rang
Divisor	11686		4156		3237	
1	11686	1	4156	3	3237	5
2	5843	2	2078	8	1619	
3	3895	4	1385		1079	
4	2922	6	1039		809	
5	2337	7	831		647	
6	1948		693		540	
7	1669		594		462	
8	1461		520		405	
9	1298		462		360	
10	1169		416		324	
	<b>Sitze: CSU</b>		<b>Sitze: ABL</b>		<b>Sitze: JB</b>	
	<b>5</b>		<b>2</b>		<b>1</b>	

### Sitzverteilungen der Listenverbindung LV2 auf die Einzellisten

	BU	Rang	FWG	Rang	UWG	Rang	DGH	Rang
Divisor	5842		3188		3280		1733	
1	5842	1	3188	3	3280	2	1733	6
2	2921	4	1594		1640		867	
3	1947	5	1063		1093		578	
4	1461		797		820		433	
5	1168		638		656		347	
6	974		531		547		289	
7	835		455		469		248	
8	730		399		410		217	
9	649		354		364		193	
10	584		319		328		173	
	<b>Sitze: BU</b>		<b>Sitze: FWG</b>		<b>Sitze: UWG</b>		<b>Sitze: DGH</b>	
	<b>3</b>		<b>1</b>		<b>1</b>		<b>1</b>	

## Stimmen auf den Einzelnen Listen

	Obert.1 (Ra.)	Obert.2 (Be.)	Obert. Ges.	Wolfsberg	Geschwand	Bärfels	Briefwahl	Gesamt	Prozent
CSU	1243	1387	2630	1474	1216	2039	4327	11686	35,28%
Bürger Union	1351	1908	3259	103	44	191	2245	5842	17,64%
ABL	46	82	128	93	2075	38	1822	4156	12,55%
FWG	708	322	1030	103	69	246	1740	3188	9,63%
UWG	57	86	143	1334	35	53	1715	3280	9,90%
JB	163	117	280	51	52	1726	1128	3237	9,77%
DGH	803	101	904	13	19	48	749	1733	5,23%
<b>Gesamt</b>	<b>4371</b>	<b>4003</b>	<b>8374</b>	<b>3171</b>	<b>3510</b>	<b>4341</b>	<b>13726</b>	<b>33122</b>	<b>100,00%</b>

## Prozentanteile aus den einzelnen Orten von den Stimmen die die Liste erhalten hat

	Obert.1 (Ra.)	Obert.2 (Be.)	Obert. Ges.	Wolfsberg	Geschwand	Bärfels	Briefwahl
CSU	10,6%	11,9%	22,5%	12,6%	10,4%	17,4%	37,0%
Bürger Union	23,1%	32,7%	55,8%	1,8%	0,8%	3,3%	38,4%
ABL	1,1%	2,0%	3,1%	2,2%	49,9%	0,9%	43,8%
FWG	22,2%	10,1%	32,3%	3,2%	2,2%	7,7%	54,6%
UWG	1,7%	2,6%	4,4%	40,7%	1,1%	1,6%	52,3%
JB	5,0%	3,6%	8,6%	1,6%	1,6%	53,3%	34,8%
DGH	46,3%	5,8%	52,2%	0,8%	1,1%	2,8%	43,2%

## Prozentanteile die die Liste in den einzelnen Orten erhalten hat

	Obert.1 (Ra.)	Obert.2 (Be.)	Obert.	Wolfsberg	Geschwand	Bärfels	Briefwahl	Gesamt
CSU	28,4%	34,6%	31,4%	46,5%	34,6%	47,0%	31,5%	35,28%
Bürger Union	30,9%	47,7%	38,9%	3,2%	1,3%	4,4%	16,4%	17,64%
ABL	1,1%	2,0%	1,5%	2,9%	59,1%	0,9%	13,3%	12,55%
FWG	16,2%	8,0%	12,3%	3,2%	2,0%	5,7%	12,7%	9,63%
UWG	1,3%	2,1%	1,7%	42,1%	1,0%	1,2%	12,5%	9,90%
JB	3,7%	2,9%	3,3%	1,6%	1,5%	39,8%	8,2%	9,77%
DGH	18,4%	2,5%	10,8%	0,4%	0,5%	1,1%	5,5%	5,23%

## Prozentanteile innerhalb der einzelnen Orte von den Gesamtstimmen aller Listen

	Obert.1 (Ra.)	Obert.2 (Be.)	Obert.	Wolfsberg	Geschwand	Bärfels	Briefwahl	Gesamt
CSU	3,75%	4,19%	7,94%	4,45%	3,67%	6,16%	13,06%	35,28%
Bürger Union	4,08%	5,76%	9,84%	0,31%	0,13%	0,58%	6,78%	17,64%
ABL	0,14%	0,25%	0,39%	0,28%	6,26%	0,11%	5,50%	12,55%
FWG	2,14%	0,97%	3,11%	0,31%	0,21%	0,74%	5,25%	9,63%
UWG	0,17%	0,26%	0,43%	4,03%	0,11%	0,16%	5,18%	9,90%
JB	0,49%	0,35%	0,85%	0,15%	0,16%	5,21%	3,41%	9,77%
DGH	2,42%	0,30%	2,73%	0,04%	0,06%	0,14%	2,26%	5,23%

## Wahlbeteiligung Gemeinderatswahl

	Wahl berechnigte	Wähler	beantragte Briefwahl	Wähleranteil	mögliche Stimmen Orte ohne Briefwahl	gültige Stimmen Orte ohne Briefwahl	Anteil gültige Stimmen von möglichen Stimmen	verschenkte stimmen	Anteil verschenkter Stimmen bei abgegebenen Stimmzetteln
O1 (Rathaus)	353	178	131	87,54%	4984	4371	87,70%	613	12,3%
O2 (Begegn.)	350	164	112	78,86%	4592	4003	87,17%	589	12,8%
O_ges	703	342	243	83,21%	9576	8374	87,45%	1.202	12,6%
Wolfsberg	300	122	103	75,00%	3416	3171	92,83%	245	7,2%
Geschwand	338	144	126	79,88%	4032	3510	87,05%	522	12,9%
Bärfels	358	185	88	76,26%	5180	4341	83,80%	839	16,2%
Briefwahl		532			14896	13726	92,15%	1.170	7,9%
<b>Gesamt</b>	<b>1699</b>	<b>1325</b>	<b>560</b>	<b>77,99%</b>	<b>37100</b>	<b>33122</b>	<b>89,28%</b>	3.978	<b>10,7%</b>

Wahlbezirke:	Dazugehörige Orte bzw. Ortsteile
Obertrubach1: Rathaus	Trubachtal- und Teichstraße in Obertrubach, die 4 Mühlen, Herzogwind, Hundsdorf und Neudorf
Obertrubach2: Begegnungsstätte	Der Rest von Obertrubach
Wolfsberg	Wolfsberg, Untertrubach, Dörfles, Sorg und Haselstauden
Geschwand	Geschwand und Linden
Bärfels	Bärfels und Galgenberg

## Wahlverhalten 1

Wieviele Stimmen haben die Kandidaten der einzelnen Ortschaften von den verschiedenen Wahlbezirken bekommen?

Ort	Kand.	Stimmen	St/Kandi.	Obert.1	in %	Obert.2	in %	Obert.Ges.	in %	Wolfsb.	in %	Geschw.	in %	Bärnf.	in %	Briefw.	in %
Obertrubach	44	8619	195,89	1739	20,18%	2487	28,85%	4226	49,03%	300	3,48%	203	2,36%	588	6,82%	3302	38,31%
Geschwand	33	6782	205,52	252	3,72%	266	3,92%	518	7,64%	302	4,45%	2811	41,45%	285	4,20%	2866	42,26%
Herzogwind	32	2297	71,78	914	39,79%	147	6,40%	1061	46,19%	34	1,48%	26	1,13%	190	8,27%	986	42,93%
Bärnfels	31	5869	189,32	328	5,59%	327	5,57%	655	11,16%	150	2,56%	196	3,34%	2755	46,94%	2113	36,00%
Wolfsberg	20	3284	164,20	136	4,14%	158	4,81%	294	8,95%	1191	36,27%	108	3,29%	135	4,11%	1556	47,38%
Neudorf	16	2141	133,81	557	26,02%	197	9,20%	754	35,22%	68	3,18%	42	1,96%	171	7,99%	1106	51,66%
Untertrubach	6	1647	274,50	126	7,65%	100	6,07%	226	13,72%	603	36,61%	73	4,43%	76	4,61%	669	40,62%
Dörfles	6	614	102,33	12	1,95%	20	3,26%	32	5,21%	223	36,32%	10	1,63%	16	2,61%	333	54,23%
Haselstauden	2	437	218,50	48	10,98%	22	5,03%	70	16,02%	102	23,34%	8	1,83%	28	6,41%	229	52,40%
Weißhof	1	922	922,00	183	19,85%	251	27,22%	434	47,07%	16	1,74%	9	0,98%	60	6,51%	403	43,71%
Linden	1	84	84,00	7	8,33%	0	0,00%	7	8,33%	3	3,57%	13	15,48%	4	4,76%	57	67,86%
Hundsdorf	1	330	330,00	69	20,91%	28	8,48%	97	29,39%	83	25,15%	11	3,33%	33	10,00%	106	32,12%
Summe	193	33026	171,12	4371	13,24%	4003	12,12%	8374	25,36%	3075	9,31%	3510	10,63%	4341	13,14%	13726	41,56%

Wieviele Stimmen haben die einzelnen Listen aus den verschiedenen Wahlbezirken erhalten?

Liste	Kand.	Stimmen	St/Kandi.	Obert.1	in %	Obert.2	in %	Obert.Ges.	in %	Wolfsb.	in %	Geschw.	in %	Bärnf.	in %	Briefw.	in %
CSU	28	11686	417,36	1243	10,64%	1387	11,87%	2630	22,51%	1474	12,61%	1216	10,41%	2039	17,45%	4327	37,03%
BU	28	5842	208,64	1351	23,13%	1908	32,66%	3259	55,79%	103	1,76%	44	0,75%	191	3,27%	2245	38,43%
ABL	28	4156	148,43	46	1,11%	82	1,97%	128	3,08%	93	2,24%	2075	49,93%	38	0,91%	1822	43,84%
FWG	28	3188	113,86	708	22,21%	322	10,10%	1030	32,31%	103	3,23%	69	2,16%	246	7,72%	1740	54,58%
UWG	28	3280	117,14	57	1,74%	86	2,62%	143	4,36%	1334	40,67%	35	1,07%	53	1,62%	1715	52,29%
JB	25	3237	129,48	163	5,04%	117	3,61%	280	8,65%	51	1,58%	52	1,61%	1726	53,32%	1128	34,85%
DGH	28	1733	61,89	803	46,34%	101	5,83%	904	52,16%	13	0,75%	19	1,10%	48	2,77%	749	43,22%
Summe	193	33122	171,62	4371	13,20%	4003	12,09%	8374	25,28%	3171	9,57%	3510	10,60%	4341	13,11%	13726	41,44%

## Wahlverhalten 2

Wieviele Stimmen haben die Kandidaten eines Wahlbezirkes der jeweiligen Liste aus den einzelnen Wahllokalen erhalten?

### CSU

	Nach:								
Stimmen aus:	Bärnfels St/%		Geschwand St/%		Obertrubach St/%		Wolfsberg St/%		Gesamt
Obert. 1 (Ra)	190	15,29%	206	16,57%	514	41,35%	333	26,79%	1243
Obert. 2 (Be)	219	15,79%	184	13,27%	740	53,35%	244	17,59%	1387
Obert. gesamt	409	15,55%	390	14,83%	1254	47,68%	577	21,94%	2630
Wolfsberg	105	7,12%	209	14,18%	181	12,28%	979	66,42%	1474
Geschwand	140	11,51%	736	60,53%	166	13,65%	174	14,31%	1216
Bärnfels	1200	58,85%	247	12,11%	373	18,29%	219	10,74%	2039
Briefwahl	1039	24,01%	1044	24,13%	1065	24,61%	1179	27,25%	4327
Gesamt:	2893	24,76%	2626	22,47%	3039	26,01%	3128	26,77%	11686

### BU (Obertrubach)

	Nach:		
Stimmen aus:	Obertrubach St/%		Gesamt
Obert. 1 (Ra)	1351	100,00%	1351
Obert. 2 (Be)	1908	100,00%	1908
Obert. gesamt	3259	100,00%	3259
Wolfsberg	103	100,00%	103
Geschwand	44	100,00%	44
Bärnfels	191	100,00%	191
Briefwahl	2245	100,00%	2245
Gesamt:	5842	100,00%	5842

### ABL (Geschwand)

	Nach:		
Stimmen aus:	Geschwand St/%		Gesamt
Obert. 1 (Ra)	46	100,00%	46
Obert. 2 (Be)	82	100,00%	82
Obert. gesamt	128	100,00%	128
Wolfsberg	93	100,00%	93
Geschwand	2075	100,00%	2075
Bärnfels	38	100,00%	38
Briefwahl	1822	100,00%	1822
Gesamt:	4156	100,00%	4156

### FWG (Frieser)

	Nach:								
Stimmen aus:	Bärnfels St/%		Geschwand St/%		Obertrubach St/%		Wolfsberg St/%		Gesamt
Obert. 1 (Ra)	20	2,82%	7	0,99%	681	96,19%			708
Obert. 2 (Be)	8	2,48%	0	0,00%	314	97,52%			322
Obert. gesamt	28	2,72%	7	0,68%	995	96,60%			1030
Wolfsberg	5	4,85%	3	2,91%	95	92,23%			103
Geschwand	5	7,25%	13	18,84%	51	73,91%			69
Bärnfels	18	7,32%	4	1,63%	224	91,06%			246
Briefwahl	104	5,98%	57	3,28%	1579	90,75%			1740
Gesamt:	160	5,02%	84	2,63%	2944	92,35%			3188

**UWG (Wolfsberg)**

	Nach:				
Stimmen aus:	Obertrubach St/%		Wolfsberg St/%		Gesamt
Obert. 1 (Ra)	0	0,00%	57	100,00%	57
Obert. 2 (Be)	3	3,49%	83	96,51%	86
Obert. gesamt	3	2,10%	140	97,90%	143
Wolfsberg	16	1,20%	1318	98,80%	1334
Geschwand	0	0,00%	35	100,00%	35
Bärnfels	1	1,89%	52	98,11%	53
Briefwahl	20	1,17%	1695	98,83%	1715
Gesamt:	40	1,22%	3240	98,78%	3280

**Junge Bürger**

	Nach:						
Stimmen aus:	Bärnfels St/%		Obertrubach St/%		Wolfsberg St/%		Gesamt
Obert. 1 (Ra)	118	72,39%	44	26,99%	1	0,61%	163
Obert. 2 (Be)	100	85,47%	16	13,68%	1	0,85%	117
Obert. gesamt	218	77,86%	60	21,43%	2	0,71%	280
Wolfsberg	40	78,43%	10	19,61%	1	1,96%	51
Geschwand	51	98,08%	0	0,00%	1	1,92%	52
Bärnfels	1537	89,05%	172	9,97%	17	0,98%	1726
Briefwahl	970	85,99%	139	12,32%	19	1,68%	1128
Gesamt:	2816	86,99%	381	11,77%	40	1,24%	3237

**DGH (Herzogwind)**

	Nach:		
Stimmen aus:	Obertrubach St/%		Gesamt
Obert. 1 (Ra)	803	100,00%	803
Obert. 2 (Be)	101	100,00%	101
Obert. gesamt	904	100,00%	904
Wolfsberg	13	100,00%	13
Geschwand	19	100,00%	19
Bärnfels	48	100,00%	48
Briefwahl	749	100,00%	749
Gesamt:	1733	100,00%	1733



*in der Gemeinde Obertrubach  
näher am Menschen.*



### Wahlverhalten 3

Wieviele Stimmen haben die Kandidaten einer Liste der einzelnen Ortschaften von den verschiedenen Wahlbezirken bekommen?

Ort	Partei	Kand.	Stimmen	St/Kandi.	Obert.1	in %	Obert.2	in %	Obert.Ges.	in %	Wolfsb.	in %	Geschw.	in %	Bärnf.	in %	Briefw.	in %
Bärnfels	CSU	8	2893	361,63	190	6,57%	219	7,57%	409	14,14%	105	3,63%	140	4,84%	1200	41,48%	1039	35,91%
Bärnfels	FWG	2	160	80,00	20	12,50%	8	5,00%	28	17,50%	5	3,13%	5	3,13%	18	11,25%	104	65,00%
Bärnfels	JB	21	2816	134,10	118	4,19%	100	3,55%	218	7,74%	40	1,42%	51	1,81%	1537	54,58%	970	34,45%
Dörfles	CSU	1	169	169,00	12	7,10%	15	8,88%	27	15,98%	58	34,32%	10	5,92%	11	6,51%	63	37,28%
Dörfles	UWG	5	445	89,00	0	0,00%	5	1,12%	5	1,12%	165	37,08%	0	0,00%	5	1,12%	270	60,67%
Geschwand	ABL	28	4156	148,43	46	1,11%	82	1,97%	128	3,08%	93	2,24%	2075	49,93%	38	0,91%	1822	43,84%
Geschwand	CSU	5	2626	525,20	206	7,84%	184	7,01%	390	14,85%	209	7,96%	736	28,03%	247	9,41%	1044	39,76%
Haselstauden	CSU	1	301	301,00	42	13,95%	22	7,31%	64	21,26%	102	33,89%	7	2,33%	24	7,97%	104	34,55%
Haselstauden	UWG	1	136	136,00	6	4,41%	0	0,00%	6	4,41%	0	0,00%	1	0,74%	4	2,94%	125	91,91%
Herzogwind	CSU	1	233	233,00	66	28,33%	34	14,59%	100	42,92%	10	4,29%	7	3,00%	22	9,44%	94	40,34%
Herzogwind	DGH	28	1733	61,89	803	46,34%	101	5,83%	904	52,16%	13	0,75%	19	1,10%	48	2,77%	749	43,22%
Herzogwind	FWG	1	24	24,00	2	8,33%	0	0,00%	2	8,33%	2	8,33%	0	0,00%	3	12,50%	17	70,83%
Herzogwind	JB	2	307	153,50	43	14,01%	12	3,91%	55	17,92%	9	2,93%	0	0,00%	117	38,11%	126	41,04%
Hundsdorf	CSU	1	330	330,00	69	20,91%	28	8,48%	97	29,39%	83	25,15%	11	3,33%	33	10,00%	106	32,12%
Linden	FWG	1	84	84,00	7	8,33%	0	0,00%	7	8,33%	3	3,57%	13	15,48%	4	4,76%	57	67,86%
Neudorf	FWG	16	2141	133,81	557	26,02%	197	9,20%	754	35,22%	68	3,18%	42	1,96%	171	7,99%	1106	51,66%
Obertrubach	BU	27	4920	182,22	1168	23,74%	1657	33,68%	2825	57,42%	87	1,77%	35	0,71%	131	2,66%	1842	37,44%
Obertrubach	CSU	7	2806	400,86	448	15,97%	706	25,16%	1154	41,13%	171	6,09%	159	5,67%	351	12,51%	971	34,60%
Obertrubach	FWG	8	779	97,38	122	15,66%	117	15,02%	239	30,68%	25	3,21%	9	1,16%	50	6,42%	456	58,54%
Obertrubach	JB	1	74	74,00	1	1,35%	4	5,41%	5	6,76%	1	1,35%	0	0,00%	55	74,32%	13	17,57%
Obertrubach	UWG	1	40	40,00	0	0,00%	3	7,50%	3	7,50%	16	40,00%	0	0,00%	1	2,50%	20	50,00%
Untertrubach	CSU	3	1489	496,33	126	8,46%	100	6,72%	226	15,18%	529	35,53%	72	4,84%	73	4,90%	589	39,56%
Untertrubach	UWG	3	158	52,67	0	0,00%	0	0,00%	0	0,00%	74	46,84%	1	0,63%	3	1,90%	80	50,63%
Weißhof	BU	1	922	922,00	183	19,85%	251	27,22%	434	47,07%	16	1,74%	9	0,98%	60	6,51%	403	43,71%
Wolfsberg	CSU	1	839	839,00	84	10,01%	79	9,42%	163	19,43%	207	24,67%	74	8,82%	78	9,30%	317	37,78%
Wolfsberg	JB	1	40	40,00	1	2,50%	1	2,50%	2	5,00%	1	2,50%	1	2,50%	17	42,50%	19	47,50%
Wolfsberg	UWG	18	2405	133,61	51	2,12%	78	3,24%	129	5,36%	983	40,87%	33	1,37%	40	1,66%	1220	50,73%
Summe		193	33026	171,12	4371	13,24%	4003	12,12%	8374	25,36%	3075	9,31%	3510	10,63%	4341	13,14%	13726	41,56%

## Wahlverhalten 4

Vergleich des Ergebnisses der Listen  
zu den Ergebnissen von 2002 und 1996



*in der Gemeinde Obertrubach  
näher am Menschen.*

Anzahl der gültigen Gesamtstimmen im jeweiligen Wahljahr	2008	2002	1996	1990
	<b>33122</b>	<b>34662</b>	<b>35899</b>	<b>34550</b>

Partei/Liste	Wahljahr	Obtr. 1	Obtr. 2	Obtr. ges.	Wolfsb.	Geschw.	Bärnfels	Brief	Gesamt
<b>CSU</b>	<b>2008</b>	1243	1387	2630	1474	1216	2039	4327	<b>11686</b>
% von erhaltenen Stimmen		10,64%	11,87%	22,51%	12,61%	10,41%	17,45%	37,03%	100,00%
% von allen gültiger Gesamtstimmen		<b>3,75%</b>	<b>4,19%</b>	<b>7,94%</b>	<b>4,45%</b>	<b>3,67%</b>	<b>6,16%</b>	<b>13,06%</b>	<b>35,28%</b>
<b>CSU</b>	<b>2002</b>	1632	1460	3092	1485	1311	2871	4685	<b>13444</b>
% von erhaltenen Stimmen		12,14%	10,86%	23,00%	11,05%	9,75%	21,36%	34,85%	100,00%
% von allen gültiger Gesamtstimmen		<b>4,71%</b>	<b>4,21%</b>	<b>8,92%</b>	<b>4,28%</b>	<b>3,78%</b>	<b>8,28%</b>	<b>13,52%</b>	<b>38,79%</b>
<b>CSU</b>	<b>1996</b>	2335	1732	4067	2112	1791	4115	3540	<b>15625</b>
% von erhaltenen Stimmen		14,94%	11,08%	26,03%	13,52%	11,46%	26,34%	22,66%	100,00%
% von allen gültiger Gesamtstimmen		<b>6,50%</b>	<b>4,82%</b>	<b>11,33%</b>	<b>5,88%</b>	<b>4,99%</b>	<b>11,46%</b>	<b>9,86%</b>	<b>43,52%</b>

Partei/Liste	Wahljahr	Obtr. 1	Obtr. 2	Obtr. ges.	Wolfsb.	Geschw.	Bärnfels	Brief	Gesamt
<b>BU</b>	<b>2008</b>	1351	1908	3259	103	44	191	2245	<b>5842</b>
% von erhaltenen Stimmen		23,13%	32,66%	55,79%	1,76%	0,75%	3,27%	38,43%	100,00%
% von allen gültiger Gesamtstimmen		<b>4,08%</b>	<b>5,76%</b>	<b>9,84%</b>	<b>0,31%</b>	<b>0,13%</b>	<b>0,58%</b>	<b>6,78%</b>	<b>17,64%</b>
<b>BU</b>	<b>2002</b>	880	1521	2401	89	18	160	2009	<b>4677</b>
% von erhaltenen Stimmen		18,82%	32,52%	51,34%	1,90%	0,38%	3,42%	42,95%	100,00%
% von allen gültiger Gesamtstimmen		<b>2,54%</b>	<b>4,39%</b>	<b>6,93%</b>	<b>0,26%</b>	<b>0,05%</b>	<b>0,46%</b>	<b>5,80%</b>	<b>13,49%</b>
<b>BU</b>	<b>1996</b>	2182	2769	4951	33	71	156	1128	<b>6339</b>
% von erhaltenen Stimmen		34,42%	43,68%	78,10%	0,52%	1,12%	2,46%	17,79%	100,00%
% von allen gültiger Gesamtstimmen		<b>6,08%</b>	<b>7,71%</b>	<b>13,79%</b>	<b>0,09%</b>	<b>0,20%</b>	<b>0,43%</b>	<b>3,14%</b>	<b>17,66%</b>

Partei/Liste	Wahljahr	Obtr. 1	Obtr. 2	Obtr. ges.	Wolfsb.	Geschw.	Bärnfels	Brief	Gesamt
<b>ABL</b>	<b>2008</b>	46	82	128	93	2075	38	1822	<b>4156</b>
% von erhaltenen Stimmen		1,11%	1,97%	3,08%	2,24%	49,93%	0,91%	43,84%	100,00%
% von allen gültiger Gesamtstimmen		<b>0,14%</b>	<b>0,25%</b>	<b>0,39%</b>	<b>0,28%</b>	<b>6,26%</b>	<b>0,11%</b>	<b>5,50%</b>	<b>12,55%</b>
<b>ABL</b>	<b>2002</b>	57	34	91	77	1872	52	2515	<b>4607</b>
% von erhaltenen Stimmen		1,24%	0,74%	1,98%	1,67%	40,63%	1,13%	54,59%	100,00%
% von allen gültiger Gesamtstimmen		<b>0,16%</b>	<b>0,10%</b>	<b>0,26%</b>	<b>0,22%</b>	<b>5,40%</b>	<b>0,15%</b>	<b>7,26%</b>	<b>13,29%</b>
<b>ABL</b>	<b>1996</b>	68	45	113	66	2846	64	652	<b>3741</b>
% von erhaltenen Stimmen		1,82%	1,20%	3,02%	1,76%	76,08%	1,71%	17,43%	100,00%
% von allen gültiger Gesamtstimmen		<b>0,19%</b>	<b>0,13%</b>	<b>0,31%</b>	<b>0,18%</b>	<b>7,93%</b>	<b>0,18%</b>	<b>1,82%</b>	<b>10,42%</b>

Partei/Liste	Wahljahr	Obtr. 1	Obtr. 2	Obtr. ges.	Wolfsb.	Geschw.	Bärnfels	Brief	Gesamt
<b>FWG</b>	<b>2008</b>	708	322	1030	103	69	246	1740	<b>3188</b>
% von erhaltenen Stimmen		22,21%	10,10%	32,31%	3,23%	2,16%	7,72%	54,58%	100,00%
% von allen gültiger Gesamtstimmen		<b>2,14%</b>	<b>0,97%</b>	<b>3,11%</b>	<b>0,31%</b>	<b>0,21%</b>	<b>0,74%</b>	<b>5,25%</b>	<b>9,63%</b>
<b>FWG</b>	<b>2002</b>	565	422	987	62	97	196	1620	<b>2962</b>
% von erhaltenen Stimmen		19,07%	14,25%	33,32%	2,09%	3,27%	6,62%	54,69%	100,00%
% von allen gültiger Gesamtstimmen		<b>1,63%</b>	<b>1,22%</b>	<b>2,85%</b>	<b>0,18%</b>	<b>0,28%</b>	<b>0,57%</b>	<b>4,67%</b>	<b>8,55%</b>
<b>FWG</b>	<b>1996</b>	1120	364	1484	108	400	247	1429	<b>3668</b>
% von erhaltenen Stimmen		30,53%	9,92%	40,46%	2,94%	10,91%	6,73%	38,96%	100,00%
% von allen gültiger Gesamtstimmen		<b>3,12%</b>	<b>1,01%</b>	<b>4,13%</b>	<b>0,30%</b>	<b>1,11%</b>	<b>0,69%</b>	<b>3,98%</b>	<b>10,22%</b>

Partei/Liste	Wahljahr	Obtr. 1	Obtr. 2	Obtr. ges.	Wolfsb.	Geschw.	Bärnfels	Brief	Gesamt
<b>UWG</b>	<b>2008</b>	57	86	143	1334	35	53	1715	<b>3280</b>
% von erhaltenen Stimmen		1,74%	2,62%	4,36%	40,67%	1,07%	1,62%	52,29%	100,00%
% von allen gültiger Gesamtstimmen		<b>0,17%</b>	<b>0,26%</b>	<b>0,43%</b>	<b>4,03%</b>	<b>0,11%</b>	<b>0,16%</b>	<b>5,18%</b>	<b>9,90%</b>
<b>UWG</b>	<b>2002</b>	64	93	157	1020	30	79	1521	<b>2807</b>
% von erhaltenen Stimmen		2,28%	3,31%	5,59%	36,34%	1,07%	2,81%	54,19%	100,00%
% von allen gültiger Gesamtstimmen		<b>0,18%</b>	<b>0,27%</b>	<b>0,45%</b>	<b>2,94%</b>	<b>0,09%</b>	<b>0,23%</b>	<b>4,39%</b>	<b>8,10%</b>
<b>UWG</b>	<b>1996</b>	110	102	212	2161	64	88	803	<b>3328</b>
% von erhaltenen Stimmen		3,31%	3,06%	6,37%	64,93%	1,92%	2,64%	24,13%	100,00%
% von allen gültiger Gesamtstimmen		<b>0,31%</b>	<b>0,28%</b>	<b>0,59%</b>	<b>6,02%</b>	<b>0,18%</b>	<b>0,25%</b>	<b>2,24%</b>	<b>9,27%</b>

Partei/Liste	Wahljahr	Obtr. 1	Obtr. 2	Obtr. ges.	Wolfsb.	Geschw.	Bärnfels	Brief	Gesamt
<b>JB</b>	<b>2008</b>	163	117	280	51	52	1726	1128	<b>3237</b>
% von erhaltenen Stimmen		5,04%	3,61%	8,65%	1,58%	1,61%	53,32%	34,85%	100,00%
% von allen gültiger Gesamtstimmen		<b>0,49%</b>	<b>0,35%</b>	<b>0,85%</b>	<b>0,15%</b>	<b>0,16%</b>	<b>5,21%</b>	<b>3,41%</b>	<b>9,77%</b>
<b>JB</b>	<b>2002</b>	219	264	483	129	48	1745	1215	<b>3620</b>
% von erhaltenen Stimmen		6,05%	7,29%	13,34%	3,56%	1,33%	48,20%	33,56%	100,00%
% von allen gültiger Gesamtstimmen		<b>0,63%</b>	<b>0,76%</b>	<b>1,39%</b>	<b>0,37%</b>	<b>0,14%</b>	<b>5,03%</b>	<b>3,51%</b>	<b>10,44%</b>
<b>JB</b>	<b>1996</b>	335	418	753	175	160	1563	547	<b>3198</b>
% von erhaltenen Stimmen		10,48%	13,07%	23,55%	5,47%	5,00%	48,87%	17,10%	100,00%
% von allen gültiger Gesamtstimmen		<b>0,93%</b>	<b>1,16%</b>	<b>2,10%</b>	<b>0,49%</b>	<b>0,45%</b>	<b>4,35%</b>	<b>1,52%</b>	<b>8,91%</b>

Partei/Liste	Wahljahr	Obtr. 1	Obtr. 2	Obtr. ges.	Wolfsb.	Geschw.	Bärnfels	Brief	Gesamt
<b>DGH</b>	<b>2008</b>	803	101	904	13	19	48	749	<b>1733</b>
% von erhaltenen Stimmen		46,34%	5,83%	52,16%	0,75%	1,10%	2,77%	43,22%	100,00%
% von allen gültiger Gesamtstimmen		<b>2,42%</b>	<b>0,30%</b>	<b>2,73%</b>	<b>0,04%</b>	<b>0,06%</b>	<b>0,14%</b>	<b>2,26%</b>	<b>5,23%</b>
<b>DGH</b>	<b>2002</b>	1146	163	1309	12	29	165	1030	<b>2545</b>
% von erhaltenen Stimmen		45,03%	6,40%	51,43%	0,47%	1,14%	6,48%	40,47%	100,00%
% von allen gültiger Gesamtstimmen		<b>3,31%</b>	<b>0,47%</b>	<b>3,78%</b>	<b>0,03%</b>	<b>0,08%</b>	<b>0,48%</b>	<b>2,97%</b>	<b>7,34%</b>
<b>DGH</b>	<b>1996</b>	0	0	0	0	0	0	0	<b>0</b>
% von erhaltenen Stimmen		#DIV/0!	#DIV/0!	#DIV/0!	#DIV/0!	#DIV/0!	#DIV/0!	#DIV/0!	#DIV/0!
% von allen gültiger Gesamtstimmen		<b>0,00%</b>	<b>0,00%</b>	<b>0,00%</b>	<b>0,00%</b>	<b>0,00%</b>	<b>0,00%</b>	<b>0,00%</b>	<b>0,00%</b>



*in der Gemeinde Obertrubach  
näher am Menschen.*

## Reihenfolge aller Kandidaten nach Stimmenzahl

Pl.	Name	Vorname	Ort	Beruf	Geboren	Liste	Listenplatz	Stimmen	Gewählt als
1	Müller	Willi	Geschwand	Busunternehmer / Bgm.	1947	CSU	1	1066	Bgm
2	Fiedler	Erich	Weiss	Service- Techniker / GR	1955	BU	2	922	GR
3	Reichel	Bernd	Obertrubach	Werkzeugmacher / GR	1971	BU	1	884	GR
4	Gmelch	Oswin	Bärnfels	Controller / GR	1952	CSU	3	853	GR
5	Eichler	Erwin	Wolfsberg	Dipl. Ing. / GR	1962	CSU	4	839	GR
6	Lang	Stefan	Bärnfels	Geschäftsführer / GR	1968	JB	1	708	GR
7	Grüner	Markus	Obertrubach	Dipl. Ing. / GR	1961	CSU	2	696	GR
8	Zellmann	Adolf	Geschwand	Maurer	1963	CSU	5	663	GR
9	Kirsch	Wilfried	Untertrubach	DV-Industriekaufmann	1958	CSU	7	645	GR
10	Häfner	Stefan	Bärnfels	KFZ- Meister	1966	CSU	9	631	
11	Frieser	Hermann	Neudorf	Metzgermeister / GR	1953	FWG	1	607	GR
12	Egloffstein	Heinz	Geschwand	Operator / GR	1955	ABL	1	548	GR
13	Bauernschmitt	Gerhard	Obertrubach	Magazinverwalter	1963	CSU	6	532	
14	Habermann	Max	Wolfsberg	Sportjournalist / GR	1954	UWG	1	489	GR
15	Grüner	Tobias	Obertrubach	Maschinenbautechniker	1971	CSU	15	472	
16	Röhler	Hubert	Bärnfels	Schreinermeister	1970	CSU	8	453	
17	Kirsch	Erich	Untertrubach	CAD System Manager	1961	CSU	26	436	
18	Grüner	Richard	Wolfsberg	Kfz.-Meister	1964	UWG	2	434	
19	Eichler	Theo	Geschwand	Postbeamter	1961	ABL	5	410	GR
20	Dresel	Gregor	Untertrubach	Stahlbauschlosser	1962	CSU	11	408	
21	Reichel	Alois	Obertrubach	Fernmeldeelektroniker	1969	BU	4	400	GR
22	Haas	Thomas	Geschwand	Controller	1982	CSU	13	396	
23	Brütting	Hans	Geschwand	Hausmeister	1963	ABL	4	369	
24	Häfner	Ludwig	Bärnfels	Industriemeister	1963	CSU	17	361	
25	Herold-Klein	Ingrid	Obertrubach	Krankenschwester	1956	CSU	12	348	
26	Singer	Johannes	Obertrubach	KFZ- Meister	1982	CSU	28	336	
27	Stangl	Eduard	Hundsdorf	Gast- und Landwirt	1956	CSU	22	330	
28	Bauer	Stephan	Obertrubach	Fachinformatiker	1975	BU	6	328	
29	Steinhäuser	Angela	Geschwand	Kinderpflegerin	1959	CSU	18	320	
30	Rupprecht	Michael	Bärnfels	Fliesenleger	1964	JB	4	313	
31	Otzmann	Barbara	Geschwand	Angestellte	1957	ABL	2	304	
32	Berner	Christine	Haselstauden	Kauffrau	1988	CSU	20	301	
33	Grüner	Monika	Obertrubach	Erzieherin	1968	BU	3	296	
34	Pflaum	Stefan	Obertrubach	Elektrotechniker	1966	CSU	16	292	
35	Arnold	Stefan	Herzogwind	Industriemeister / GR	1965	DGH	1	266	GR
36	Wölfel	Jürgen	Obertrubach	Zimmerermeister	1970	BU	7	260	
37	Hofmann	Peter	Geschwand	Uhrmachermeister / GR	1954	ABL	9	258	
38	Dresel	Bruno	Wolfsberg	Schornsteinanlagenbauer	1964	UWG	5	248	
39	Ebenhack	Ludwig	Geschwand	Schlossermeister	1956	ABL	10	239	
40	Häfner	Günther	Bärnfels	Lagerist	1969	JB	7	238	
41	Müller	Reinhard	Herzogwind	Kundendienstmonteur	1960	CSU	10	233	
42	Ohlwerter	Jaqueline	Haselstauden	Postzustellerin	1966	UWG	3	232	

Pl.	Name	Vorname	Ort	Beruf	Geboren	Liste	Listenplatz	Stimmen	Gewählt als
43	Deinlein	Markus	Neudorf	Metzgermeister	1978	FWG	5	230	
44	Zitzmann	Andrea	Bärnfels	Verwaltungsangestellte	1966	CSU	21	212	
45	Brendel	Hans Adam	Geschwand	Werkzeugmachermeister	1956	ABL	6	205	
46	Leicht	Dagmar	Obertrubach	Hausfrau	1967	BU	5	197	
47	Schmitt	Maria	Obertrubach	Postbeamtin	1963	BU	12	197	
48	Steinlein	Michael	Herzogwind	Industriemeister	1965	DGH	2	195	
49	Reichel	Matthias	Obertrubach	Maschinenbautechniker	1969	BU	14	194	
50	Frieser	Bernd	Neudorf	Metzgermeister	1977	FWG	11	189	
51	Rupprecht	Theresia	Obertrubach	Büroangestellte	1961	BU	9	188	
52	Schwarz	Stefan	Obertrubach	Maurmeister	1968	BU	22	184	
53	Ritter	Thomas	Obertrubach	Gastwirt	1969	FWG	2	181	
54	Schmid	Bernd	Geschwand	Mechaniker	1949	CSU	27	181	
55	Fränkel	Wolfgang	Wolfsberg	Einsteller	1968	UWG	11	177	
56	Berner	Florian	Herzogwind	Lehramtsanwärter	1982	JB	2	175	
57	Frühbeißer	Bernhard	Bärnfels	Schleifer	1967	JB	9	172	
58	Reichel	Martin	Obertrubach	Mechatroniker	1987	BU	8	170	
59	Dorsch	Horst	Dörfles	Unternehmer	1955	CSU	14	169	
60	Neuner	Anita	Obertrubach	Hausfrau	1958	BU	15	159	
61	Lang	Alexander	Bärnfels	Veranstaltungskaufmann	1988	JB	3	154	
62	Rupprecht	Georg	Obertrubach	Schumachermeister	1959	FWG	4	154	
63	Meister	Hans	Neudorf	QS- Beauftragter	1954	FWG	3	153	
64	Haas	Heidi	Geschwand	Kaufm. Angestellte	1957	ABL	8	150	
65	Bauer	Michael	Herzogwind	Schlosser	1948	DGH	4	146	
66	Brütting	Georg	Obertrubach	Lagerist	1950	BU	16	144	
67	Gebhardt	Glen	Obertrubach	Industriekaufmann	1970	BU	11	144	
68	Kasseck	Edmund	Wolfsberg	Maurer + Stuckateur	1965	UWG	7	143	
69	Vogler	Hans	Bärnfels	Schlosser	1958	CSU	23	143	
70	Will	Bernd	Wolfsberg	Student	1985	UWG	9	142	
71	Müller	Heribert	Obertrubach	Mechanikermeister	1957	BU	20	137	
72	Wieczorek	Torsten	Obertrubach	Stahlformenbauer	1968	BU	18	136	
73	Schmitt	Georg	Bärnfels	Techn. Angestellter	1963	JB	18	133	
74	Berner	Christine	Herzogwind	Produktionstechnikerin	1978	JB	10	132	
75	Dünninger	Thomas	Bärnfels	Bauingenieur	1976	CSU	19	131	
76	Schneckenburger	Alexandra	Obertrubach	Buchhalterin	1974	CSU	24	130	
77	Igl	Reinhard	Geschwand	Maler	1963	ABL	12	128	
78	Fett	Reinhard	Geschwand	Schlosser	1969	ABL	21	127	
79	Singer	Eduard	Bärnfels	Fahrlehrer	1962	JB	11	126	
80	Grüner	Siegfried	Dörfles	Elektriker	1964	UWG	4	125	
81	Schmid	Frank	Geschwand	Werkzeugmachermeister	1972	ABL	19	124	
82	Neuner	Rudolf	Geschwand	Kfz.-Mechaniker	1962	ABL	20	117	
83	Karl	Bruno	Herzogwind	Dreher	1960	DGH	3	116	
84	Mager	Richard	Geschwand	Verwaltungsfachwirt	1966	ABL	7	113	
85	Rupprecht	Alois	Bärnfels	Kfz.- Mechaniker	1961	FWG	10	113	



Pl.	Name	Vorname	Ort	Beruf	Geboren	Liste	Listenplatz	Stimmen	Gewählt als
86	Windisch	Dieter	Neudorf	Mechaniker	1971	FWG	12	113	
87	Frieser	Harald	Neudorf	Schreiner	1979	FWG	21	111	
88	Schuhmann	Adelheid	Geschwand	Hausfrau	1956	ABL	18	110	
89	Sperber	Reinhard	Neudorf	Landwirt	1968	FWG	7	110	
90	Ruder	Bernd	Bärnfels	Verwaltungsangestellte	1974	CSU	25	109	
91	Chlebowski	Roland	Obertrubach	Kraftfahrer	1963	BU	10	107	
92	Lang	Andreas	Bärnfels	Outdoorveranstalter	1966	JB	8	106	
93	Maier	Marc	Wolfsberg	Bankkaufmann	1983	UWG	13	105	
94	Reichel	Peter	Herzogwind	Techn. Angestellter	1947	DGH	5	104	
95	Reichel	Roland	Obertrubach	Maschinenschlosser	1960	BU	17	103	
96	Deinlein	Gerhard	Neudorf	Metzgermeister	1952	FWG	18	102	
97	Wieczorek	Günter	Obertrubach	Monteur	1963	BU	13	102	
98	Heim	Hans	Obertrubach	Maschineneinsteller	1957	BU	27	99	
99	Arnold	Bernhard	Geschwand	Fermedelektroniker	1963	ABL	3	98	
100	Kirsch	Wolfgang	Geschwand	Elektrotechniker	1957	ABL	24	98	
101	Egloffstein	Bernhard	Dörfles	Maurer	1959	UWG	16	96	
102	Frühbeißer	Josef	Dörfles	Kanalbauer	1967	UWG	10	94	
103	Gmelch	Dieter	Obertrubach	Schreiner	1976	BU	21	94	
104	Habermann	Heike	Bärnfels	Hauswirts. Betriebsleiterin	1967	JB	12	94	
105	Röhler	Ingrid	Bärnfels	Hausfrau	1965	JB	6	94	
106	Egloffstein	Rudolf	Wolfsberg	Sachbearbeiter	1960	UWG	6	93	
107	Schaffer	Richard	Neudorf	Fertigungssteuerer	1958	FWG	9	91	
108	Grembler	Renate	Obertrubach	Hausfrau	1957	BU	28	90	
109	Von Gerlach	Ina- Elisabeth	Wolfsberg	Rechtsanwältin	1972	UWG	14	90	
110	Hauptmann	Stefan	Geschwand	Laborant	1962	ABL	22	89	
111	Wiegärtner	Gerlinde	Bärnfels	Kinderpflegerin	1976	JB	5	88	
112	Bütow	Peer	Obertrubach	Kraftfahrer	1964	FWG	17	87	
113	Frieser	Andreas	Neudorf	Metzergeselle	1988	FWG	28	86	
114	Sperber	Robert	Neudorf	Kfz.-Meister	1964	FWG	14	86	
115	Dresel	Stephan	Untertrubach	Metallbauer	1987	UWG	15	84	
116	Fett	Bernd	Linden	Elektroinstallateur	1975	FWG	15	84	
117	Berner	Hans	Herzogwind	Fleischermeister	1952	DGH	6	81	
118	Egloffstein	Anneliese	Wolfsberg	Hausfrau	1955	UWG	8	81	
119	Müller	Daniel	Bärnfels	Verkäufer	1967	JB	14	81	
120	Brendel	Helmut	Wolfsberg	Elektromeister	1955	UWG	12	80	
121	Schaffer	Hans	Herzogwind	Brutfahrer	1961	DGH	8	79	
122	Arnold	Erwin	Geschwand	Operator	1951	ABL	14	78	
123	Steinlein	Alfons	Obertrubach	Service- Techniker	1956	BU	26	77	
124	Wohlfart	Mario	Geschwand	Kunststoffformgeber	1962	ABL	26	77	
125	Kümmel	Wilhelm	Obertrubach	Rentner	1950	FWG	24	76	
126	Röhler	Thomas	Bärnfels	Metallfacharbeiter	1967	JB	19	75	
127	Wieczorek	Marcel	Obertrubach	Auszubildender	1989	FWG	19	75	
128	Häfner	Georg	Obertrubach	Forstwirt	1976	JB	20	74	

Pl.	Name	Vorname	Ort	Beruf	Geboren	Liste	Listenplatz	Stimmen	Gewählt als
129	Hutzler	Adolf	Bärnfels	NC- Schleifer	1956	JB	17	74	
130	Egloffstein	Gregor	Geschwand	Operator	1961	ABL	28	73	
131	Hofmann	Siegfried	Geschwand	Stuckateur	1953	ABL	11	73	
132	Sebald	Adolf	Geschwand	Schweißer	1954	ABL	13	73	
133	Eckert	Konrad	Obertrubach	Maurer	1967	FWG	13	71	
134	Röhler	Tino	Bärnfels	Schreiner	1979	JB	22	71	
135	Egloffstein	Erwin	Dörfles	Mechaniker	1965	UWG	19	69	
136	Brütting	Georg	Obertrubach	Fliesenleger	1963	BU	23	68	
137	Kümmel	Christian	Obertrubach	Techn. Fachwirt	1978	FWG	8	68	
138	Distler	Thomas	Obertrubach	Auszubildender	1988	FWG	6	67	
139	Deinlein	Tina	Neudorf	Arztshelferin	1976	FWG	27	66	
140	Habermann	Hans	Herzogwind	Rentner	1938	DGH	21	66	
141	Heider	Rocco	Herzogwind	Maurer	1968	DGH	16	66	
142	Meyer	Michael	Neudorf	Einrichter	1976	FWG	20	66	
143	Steinhäuser	Günther	Geschwand	Ex. Altenpflger	1956	ABL	23	64	
144	Steinlein	Alfons	Obertrubach	Betriebsschlosser	1959	BU	19	64	
145	Walter	Andreas	Wolfsberg	Zimmerermeister	1972	UWG	18	63	
146	Rupprecht	Matthias	Bärnfels	Werkzeugmaschinenschlo.	1967	JB	21	62	
147	Brendel	Friedrich	Dörfles	Kraftfahrer	1964	UWG	26	61	
148	Brendel	Waltraud	Wolfsberg	Altenpflegerin	1953	UWG	20	61	
149	Thürmer	Jurgen	Herzogwind	Industriemechaniker	1978	DGH	11	61	
150	Röhler	Theo	Neudorf	Elektromeister	1956	FWG	16	59	
151	Brendel	Andrea	Geschwand	Hausfrau	1961	ABL	25	58	
152	Merz	Helmut	Herzogwind	Verwaltungsleiter	1961	DGH	13	57	
153	Hiesinger	Hardy	Wolfsberg	Kraftfahrer	1965	UWG	23	56	
154	Karl	Christoph	Herzogwind	Werkzeugmacher	1964	DGH	7	56	
155	Häfner	Clemens	Bärnfels	Fliesenleger	1966	JB	16	55	
156	Kirsch	Knut	Obertrubach	Großhandelskaufmann	1944	BU	25	55	
157	Daut	Markus	Bärnfels	Fliesenleger	1962	JB	25	54	
158	Will	Ernst	Geschwand	Schlosser	1949	ABL	15	51	
159	Fleischmann	Alfred	Bärnfels	Versandleiter	1955	JB	13	49	
160	Zitzmann	Egon	Bärnfels	Metzger	1964	FWG	26	47	
161	Bauernschmitt	Reinhold	Geschwand	Maschinebediener	1965	ABL	17	46	
162	Meier	Gerhard	Herzogwind	Aufzugsmonteur	1960	DGH	9	46	
163	Wiegärtner	Roland	Geschwand	Kfz.-Mechaniker	1960	ABL	16	45	
164	Adelmann	Florian	Obertrubach	Installateur	1982	BU	24	43	
165	Stiegler	Rainer	Herzogwind	Industriemechaniker	1977	DGH	10	43	
166	Grillenberger	Dieter	Untertrubach	Rentner	1941	UWG	22	42	
167	Kiesel	Michael	Obertrubach	Arbeiter	1980	UWG	17	40	
168	Maier	Martin	Wolfsberg	Kaufmann	1966	JB	15	40	
169	Scheibner	Matthias	Neudorf	Kraftfahrer	1956	FWG	23	40	
170	Stiefler	Hans	Herzogwind	Kaufmann	1959	DGH	18	40	
171	Dennerlein	Gerda	Herzogwind	Hausfrau	1951	DGH	12	39	

Pl.	Name	Vorname	Ort	Beruf	Geboren	Liste	Listenplatz	Stimmen	Gewählt als
172	Steinhäuser	Peter	Wolfsberg	Lagerist	1957	UWG	24	39	
173	Gebhard	Helmut	Wolfsberg	Werkschutzmeister	1964	UWG	21	38	
174	Grembler	Stefan	Wolfsberg	Maurer	1962	UWG	27	38	
175	Lang	Andreas	Bärnfels	Zimmermann	1986	JB	24	37	
176	Strötz	Konrad	Herzogwind	Rentner	1942	DGH	14	35	
177	Hutt	Christian	Herzogwind	Industriemechaniker	1971	DGH	24	32	
178	Maier	Rudolf	Bärnfels	Metallfacharbeiter	1973	JB	23	32	
179	Röhler	Dominik	Neudorf	Auszubildender	1989	FWG	25	32	
180	Schäfer	Matthias	Untertrubach	Konstruktionsmechaniker	1976	UWG	28	32	
181	Deiningner	Dieter	Geschwand	Rentner	1940	ABL	27	31	
182	Haberer	Günther	Herzogwind	Elektrotechniker	1975	DGH	27	29	
183	Chlebowski	Michaela	Wolfsberg	Hausfrau	1974	UWG	25	28	
184	Held	Norbert	Herzogwind	Forstwirt	1971	DGH	20	26	
185	Stiefler	Gitta	Herzogwind	Kraftfaherin	1966	DGH	23	25	
186	Erlner	Gebhard	Obertrubach	Rentner	1939	FWG	22	24	
187	Wärren	Hans	Herzogwind	Rentner	1935	DGH	15	23	
188	Arnold	Baptist	Herzogwind	Maurer	1953	DGH	19	21	
189	Merz	Thomas	Herzogwind	Industriemechaniker	1981	DGH	26	20	
190	Striegel	Roland	Herzogwind	Motorenschlosser	1976	DGH	22	19	
191	Dennerlein	Marco	Herzogwind	CNC- Facharbeiter	1975	DGH	17	18	
192	Wiegärtner	Heinz	Herzogwind	Maurer	1965	DGH	25	17	
193	Eckert	Wilhelm	Herzogwind	Koch	1957	DGH	28	7	